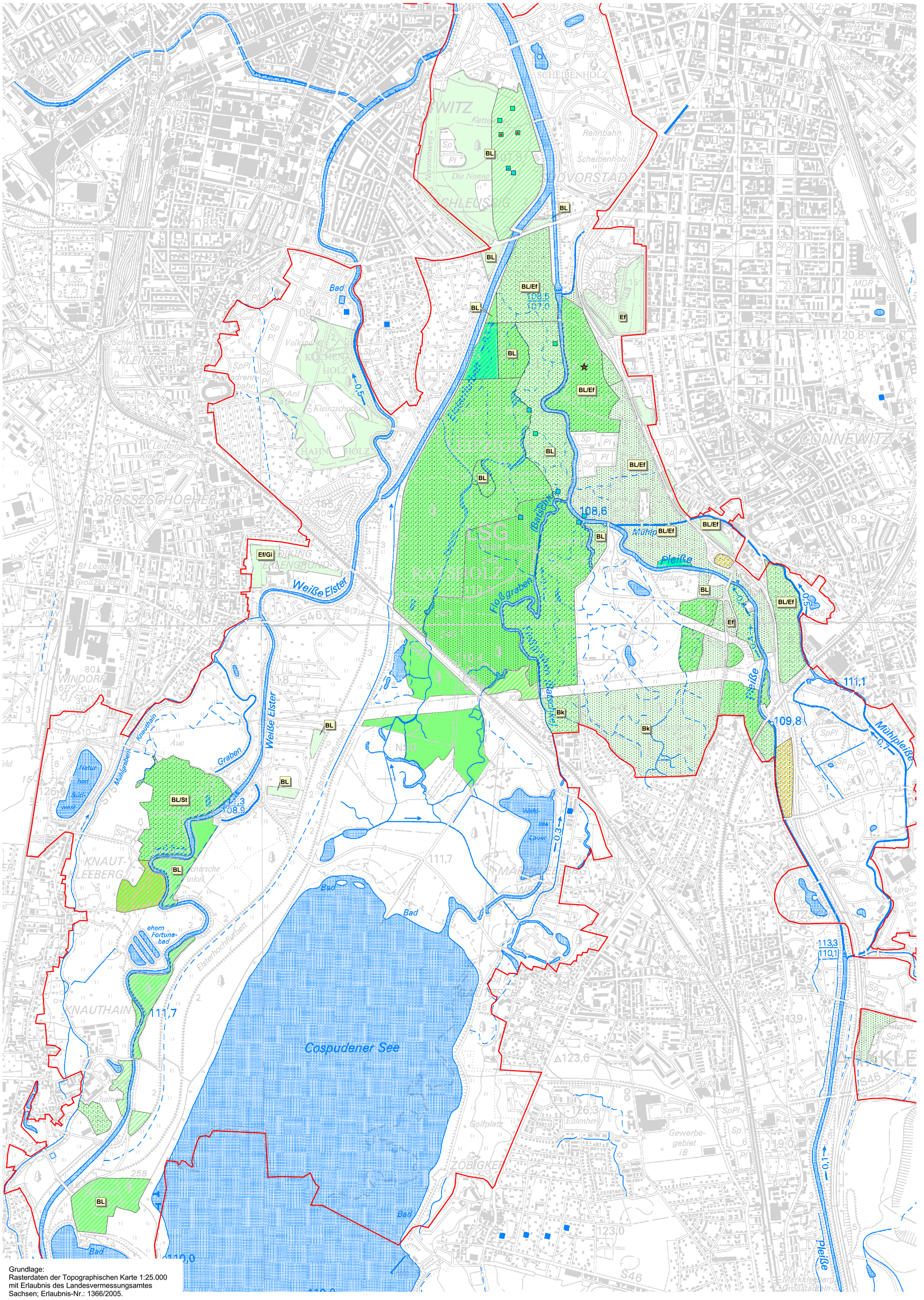

Grundlage:
Rasterdaten der Topographischen Karte 1:25.000
mit Erlaubnis des Landesvermessungsamtes
Sachsen; Erlaubnis-Nr.: 1366/2005.

Hartholzauen und ähnliche Bestände

Varianten

	Normal-ausprägung	Bingelkraut-ausprägung	Wechselfeuchte Ausprägung
Verarmte Variante			
Reiche-Variante			
Trockene Variante			
Flutungs-Variante	/		
Ruderal-Variante			
Versumpfungs-Bereich	/		

Nebencode

	Normal-ausprägung	Bingelkraut-ausprägung
Verarmte Variante	/ ▲	
Reiche-Variante	/ ▲	
Trockene Variante		
Ruderal-Variante		

Örtliche Dominanz

- Bk Bingelkraut
- BL Bärlauch
- Ef Efeu
- Gi Giersch
- St Große Sternmiere

- Erlen-Eschen-Auwald
- Weichholz-Auwald
- Erlen-Aufforstung
- ★ + Flussbegleitend kleinflächig Übergänge zu Erlen-Eschen-Auwald

Fließender Übergang

LSG "Leipziger Auwald"

Vegetationskundliche Kartierung und Darstellung des Leipziger Stadtwaldes im LSG "Leipziger Auwald"

Südteil - 2. Fassung -

(gegenüber erster Fassung vom August 2007 verifiziert / modifiziert anhand von neu sortierten Vegetationsaufnahmen Hellriegel Institut / Untere Forstbehörde; keine VA vorliegend für Bereiche Lauer, Zschocherscher Winkel, nördlich Elster-stausee; hier daher lediglich Übernahme der Ergebnisse der ersten Fassung)

Projektleitung: Prof. Dr. Klaus Richter

Bearbeitung: Dipl. Ing. (FH) Hendrik Teubert
Dipl. Ing. (FH) Christine Teumer
Dipl. Ing. Matthias Pietsch
Dipl. Ing. (FH) Kirstin Hoffmann

Bearbeitungsstand: Mai 2009 Maßstab:1:10.000

Auftraggeber:
Stadt Leipzig
Amt für Stadtgrün und Gewässer - Abt. Stadtforsten
Teichstr. 20
04277 Leipzig

Auftragnehmer:
Prof. Hellriegel Institut e.V.
Strenzfelder Allee 28
06406 Bernburg
Tel. 03471 / 355 1182
e-mail:
krichter@loel.hs-anhalt.de

0 250 500 750 Meter

N